Выпускник с ОВЗ и инвалидностью: выбор профессиональной траектории

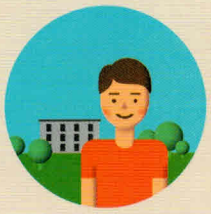

Выпускник с ОВЗ* и инвалидностью

Завершение обучения и получение свидетельства об обучении для лиц с нарушением интеллекта 5

Обучение в классе с углубленным изучением отдельных предметов для лиц с нарушением интеллекта 2

Прохождение ГИА* 3 4

В «традиционной» форме: ОГЭ* (9 класс) и ЕГЭ* (11 класс) с использованием КИМ*

В форме ГВЭ*

Завершение обучения и получение аттестата

Обучение по образовательным программам среднего профессионального образования 7

Зачисление в профессиональную образовательную организацию на общих основаниях по итогам конкурса аттестатов вне зависимости от формы сдачи ГИА*

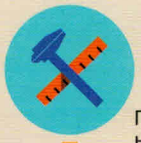

Профессиональное обучение по программам профессиональной подготовки 6

Зачисление в вуз по итогам ГИА* в традиционной форме или итогам вступительных испытаний (для лиц с инвалидностью - по квотам)

Обучение в вузе

Присвоение разряда или класса, категории, выдача свидетельства о профессии рабочего, должности служащего 2

Завершение обучения и получение диплома

1 Федеральный закон от 29 декабря 2012 г. № 273-ФЗ «Об образовании в Российской Федерации»

2 Приказ Минобрнауки России от 30 августа 2013 г. № 1015 «Об утверждении Порядка организации и осуществления образовательной деятельности по основным общеобразовательным программам - образовательным программам начального общего, основного общего и среднего общего образования»

3 Приказ Минобрнауки России от 25 декабря 2013 г. № 1394 «Об утверждении Порядка проведения государственной итоговой аттестации по образовательным программам основного общего образования»

4 Приказ Минобрнауки России от 26 декабря 2013 г. № 1400 «Об утверждении Порядка проведения государственной итоговой аттестации по образовательным программам среднего общего образования»

5 Приказ Минобрнауки России от 14 октября 2013 г. № 1145 «Об утверждении образца свидетельства об обучении и порядка его выдачи лицам с ограниченными возможностями здоровья (с различными формами умственной отсталости), не имеющим основного общего и среднего общего образования и обучавшимся по адаптированным основным общеобразовательным программам»

6 Приказ Минобрнауки России от 18 апреля 2013 г. № 292 «Об утверждении порядка организации и осуществления образовательной деятельности по основным программам профессионального обучения»

7 Приказ Минобрнауки России от 14 июня 2015 г. № 464 «Об утверждении порядка организации и осуществления образовательной деятельности по образовательным программам среднего профессионального образования»

*
ОВЗ - ограниченные возможности здоровья
ГИА - государственная итоговая аттестация
ЕГЭ - единый государственный экзамен
ОГЭ - основной государственный экзамен
ГВЭ - государственный выпускной экзамен
КИМ - контрольно-измерительные материалы

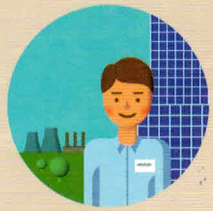

Трудоустройство

МИНИСТЕРСТВО ОБРАЗОВАНИЯ И НАУКИ РОССИЙСКОЙ ФЕДЕРАЦИИ

Социальный навигатор